

Ce dessin ne peut être reproduit ni communiqué à des tiers sans notre accord, et reste notre propriété. Tout contrevient s'expose à des poursuites.
Diese Zeichnung darf ohne unsere Genehmigung weder vervielfältigt, noch dritten Personen zugänglich gemacht werden und bleibt unser Eigentum. Zuwiderhandlung ist strafbar.

Toute erreur est à signaler de suite au B.E.
Zeichnungsunstimmigkeiten sind sofort der EW zu melden.

Le détenteur de cette copie ne sera pas informé en cas de modification
Diese Kopie wird bei Änderungen nicht berücksichtigt
The bearer of this copy will not be notified in case of changes

Ce document est la propriété de STOCKO CONTACT et ne peut être reproduit ou communiqué sans son accord écrit.
Für diese Unterlagen behalten wir uns alle Rechte vor.
All rights reserved in respect of this document.

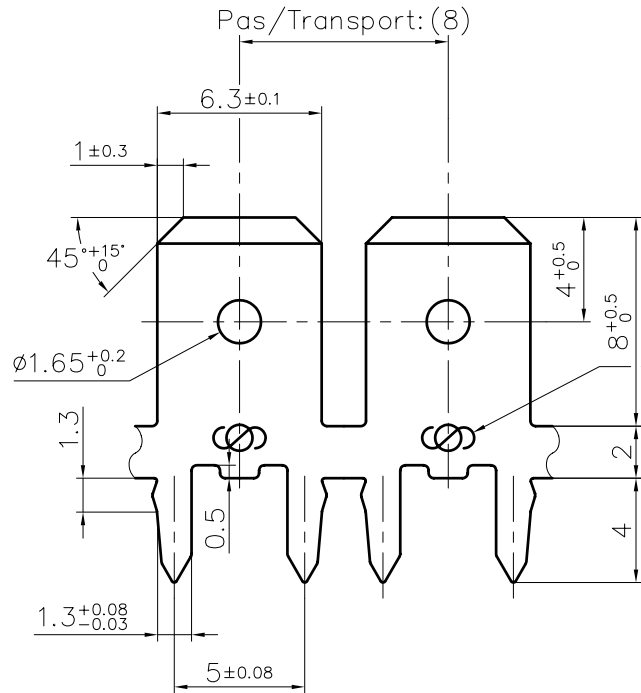

Sigle: STOCKO
Zeichen: STOCKO
Sign:

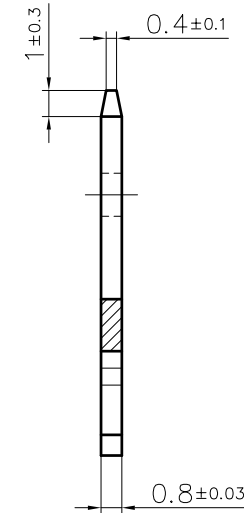

Zone d'enfichage selon:
Steckbereich nach: DIN 46244
Mating area according to:

**PLAN CLIENT
KUNDENZEICHUNG
CUSTOMER DRAWING**

SFA

Destinataires	
Verteilung	
Service	Nbre
Abteilung	Anz.
SBM	1
SUK	1
HEL	1
SCC	1

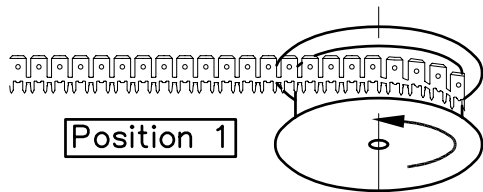

Position 1

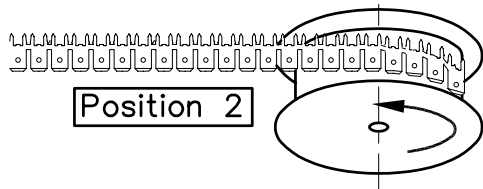

Position 2

Sens dévidement de la bobine de vente
Laufrichtung von der Verkaufspule
Direction of transport of sale spools

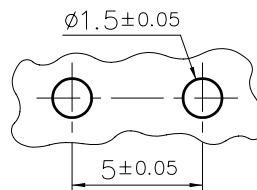

Circuit imprimé
Platine
Printed circuit

Matière/Material		Revêtement/Veredlung/Finish		
		Naturel Blank Unplated	Etamé Verzinkt Tin plated	Nickelé Vernickelt Nickel plated
Laiton/Messing/Brass		X	X	-
		Untol. Maße Cotes non tolérancées	zul. Abw. Tol. autoris. ±	Norm : Norme : -----
		> 0 bis/à 6	0.15	Maßstab: Echelle : 5:1
		> 6 bis/à 30	0.3	
		> 30 bis/à 100	0.45	
		1994	Datum Date	Name Nom
3	MISE A JOUR	22.06 2004	R.F.	
2	Mise à jour + ajout détail du circuit imprimé	03.03 2003	S.H. A.D.	Bearb. Exéc. 28.03 GOTTSMANN
1	Sens d'enroulement rajoutés selon S095004/S095005	16.02 1995	A.G. E.J.J.	Gep. Verif. ---
Nr. N°	Änderung Modification	Datum Date	Name Nom	Gep. Verif. 28.03 EBERHARD
Ersatz für : Mêmes plan du 15.10.76 Remplace : Ersetzt durch : Rempl. par :				
Artikelbezeichnung / Désignation article				
RMB 6006 P 1,3-6,3				
		Referenz-Nr. N° référence		Artikel-Nr. / N° article
				1 2 3 4 5 6 7 8 9 10 11 12 13 14 15 16 17

Zeichnung
Dessin